Art. 7 de la Ley Orgánica de Transparencia y Acceso a la Información Pública - LOTAIP

Literal a1) Organigrama de la Institución

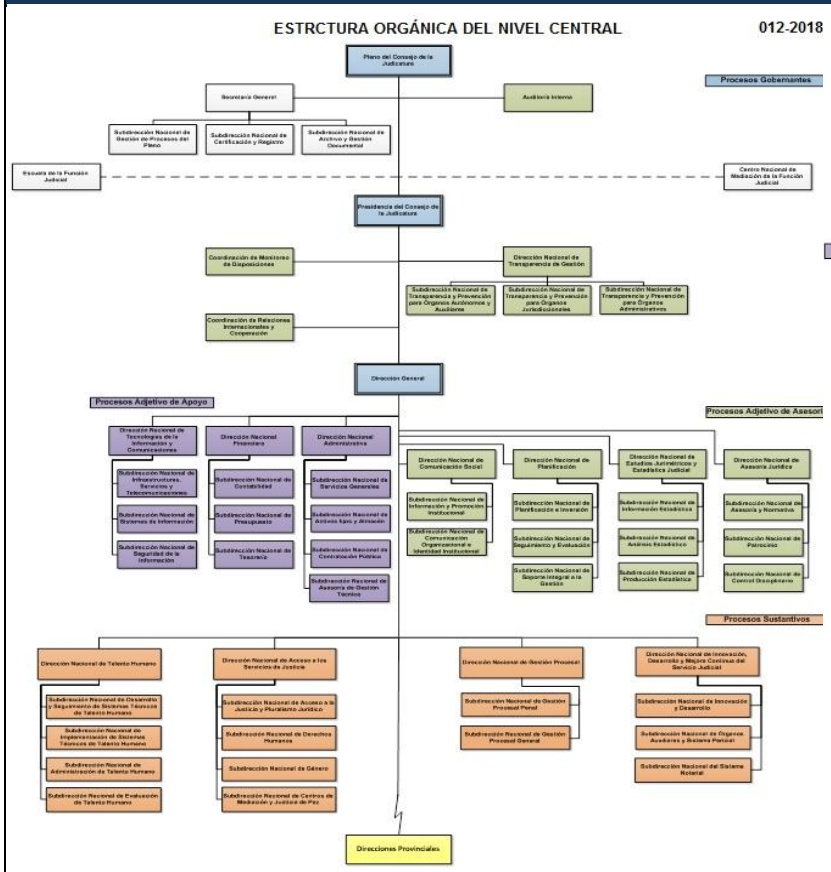

LINK PARA DESCARGAR EL ESTATUTO ORGÁNICO / ESTATUTO POR PROCESOS	ESTATUTO INTEGRAL DE GESTIÓN ORGANIZACIONAL POR PROCESOS DEL CONSEJO DE LA JUDICATURA A NIVEL CENTRAL Y DESCONCENTRADO
FECHA ACTUALIZACIÓN DE LA INFORMACIÓN:	30/04/2022
PERIODICIDAD DE ACTUALIZACIÓN DE LA INFORMACIÓN:	MENSUAL
UNIDAD POSEEDORA DE LA INFORMACION - LITERAL a1):	DIRECCIÓN NACIONAL DE ASESORÍA JURÍDICA
RESPONSABLE DE LA UNIDAD POSEEDORA DE LA INFORMACIÓN DEL LITERAL a1):	DR. HENRY OSWALDO ARCOS DELGADO
CORREO ELECTRÓNICO DEL O LA RESPONSABLE DE LA UNIDAD POSEEDORA DE LA INFORMACIÓN:	henry.arcos@funcionjudicial.gob.ec
NÚMERO TELEFÓNICO DEL O LA RESPONSABLE DE LA UNIDAD POSEEDORA DE LA INFORMACIÓN:	(02) 395-3600 EXTENSIÓN 28103